MAVEX

FICHE TECHNIQUE

Produit professionnel
CABINE

HYDRATING MAT CREAM

Art. 09-004

PLANT EXTRACTS

NATURAL 98% INGREDIENTS

VEGAN

Description produit

Crème visage purifiante, sébo-normalisante, matifiante et hydratante. Indiquée pour les peaux impures, mixtes et grasses à tendance acnéique. Avec antibactérien.

Contraste la formation de sébum et la dilatation des pores, réduit visiblement l'effet brillant de la peau.

Purifie, reminéralise et restaure l'équilibre hydrolipidique de la peau et les fonctions de la barrière cutanée. Contraste les imperfections cutanées typiques de l'acné.

À base d'**Oxyde de Zinc**, de **Niacinamide** et d'acides **Poly-hydroxylés** (**Lactobionique** et **Gluconolactone**). Contient le complexe fonctionnel Acnesil.

Conseils d'utilisation

Appliquer sur le visage et masser jusqu'à complète absorption. Usage externe, éviter le contact avec les yeux.

DERMATOLOGICALLY TESTED

Des études dermatologiques ont montré la sécurité et la haute tolérance cutanée de Hydrating Mat Cream

Caracteristiques du produit

Hydrating Mat Cream est composée à **98% d'ingrédients naturels**, sa texture est extraordinairement légère, veloutée et soyeuse avec un parfum très délicat.

Elle s'étale facilement et pénètre rapidement sans graisser.

Procure une merveilleuse et immédiate sensation de douceur et de confort.

La peau apparaît immédiatement plus fraîche et plus saine, pour une beauté éclatante toute la journée.

Elle est formulée avec la **Technologie** innovante **Lamellar Biomimetic**, qui transporte les ingrédients actifs à travers toutes les couches de la peau jusqu'aux cellules cibles situées en profondeur, pour des performances supérieures à celles des crèmes cosmétiques communes.

TARGET:
Indiquée pour les peaux impures, mixtes et grasses à tendance acnéique.

MAVEX

FICHE TECHNIQUE

Produit professionnel
CABINE

HYDRATING MAT CREAM

Art. 09-004

Les points forts du produit

- Haute efficacité fonctionnelle
- Technologie Lamellaire Biomimétique
- Texture légère à absorption rapide
- 100% fabriqué en Suisse
- Complexe Acnesil
- Complexe Acid Exfoliator

Sans

- Parabens
- Huiles Minérales et Paraffines
- Colorants
- Silicones
- Propylène Glycol
- Agents de Formaldéhyde
- SLES/SLS
- Microplastiques
- Dérivés animaux

INCI

Aqua (Water), Propanediol, Niacinamide, C12-13 alkyl lactate, Polyglyceryl-3 methylglucose distearate, Silica, Glyceryl stearate, Triethyl citrate, Picea abies extract, Simmondsia chinensis (Jojoba) seed oil, Carthamus tinctorius (Safflower) seed oil, Sodium hyaluronate crosspolymer, Zinc oxide, Gluconolactone, Mandelic acid, Lactobionic acid, Betaine, Panthenol, Allantoin, Tocopheryl acetate, Xanthan gum, Sodium polyacryloyldimethyl taurate, Cetearyl alcohol, Decylene glycol, 1,2-Hexanediol, Phenoxyethanol, Disodium EDTA, Parfum (Fragrance), Linalool, Limonene, Geraniol, Citral.

Code de l'article	09-004
Format	Tube de 150ml
Code à barres (EAN)	7640175611019
Dimensions	3,5x18cm
Poids	350 g
CPNP	3862140

TARGET:
Indiquée pour les peaux impures, mixtes et grasses à tendance acnéique.

Produit professionnel
CABINE

Art. 09-004

HYDRATING MAT CREAM

Principes actifs et Herbes médicinales

Complexe Acnesil

Complexe actif dermoceutique spécifique de nouvelle génération capable d'inhiber la croissance du Propionibacterium acnes, la bactérie responsable de l'acné. Il réduit le nombre de boutons et de pustules, normalise la production de sébum.

ACNESIL COMPLEX

Oxyde de Zinc

Possède une forte action anti-inflammatoire et antibactérienne. Apaise les inflammations et les irritations, aide à cicatriser les plaies en favorisant la cicatrisation de l'épiderme des signes de boutons et d'acné.

Niacinamide

Réduit la taille des pores et la production de sébum. Renforce la barrière cutanée, améliore la texture de la peau, réduit les imperfections dues à l'acné et aux inflammations cutanées.

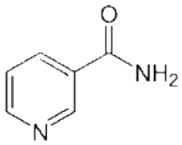

Vitamine E

La vitamine E agit comme un antioxydant, protégeant la peau contre les inflammations causées par les acides gras produits par les bactéries se nourrissant de sébum.

Complexe Acid Exfoliator

Mélange exfoliant équilibré d'acides poly-hydroxylés de nouvelle génération (gluconolactone et acide lactobionique) avec de l'acide mandélique. Favorise une exfoliation superficielle douce sans irriter. Stimule le renouvellement cellulaire et minimise les pores dilatés. Restaure la barrière cutanée endommagée par l'acné et les inflammations séborrhéiques. Régule le processus de kératinisation de la peau, la rendant plus lumineuse avec un teint plus uniforme.

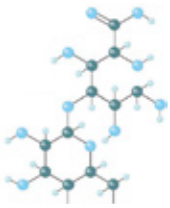

Concentré de Résine d'Épinette pure

Présente une teneur très élevée en lignanes, molécules polyphénoliques qui lui confèrent de fortes propriétés anti-inflammatoires, antimicrobiennes et antioxydantes. Favorise la guérison de l'acné, réduit la production de sébum et libère les pores obstrués.

Acide Hyaluronique réticulé

Comble les espaces entre les fibres de collagène et d'élastine pour raffermir la peau. Hydrate en profondeur et lisse les rides d'expression.

TARGET:

Indiquée pour les peaux impures, mixtes et grasses à tendance acnéique.

Produit professionnel
CABINE

Art. 09-004

HYDRATING MAT CREAM

Principes actifs et Herbes médicinales

Huile de Carthame

Grâce à sa teneur très élevée en acides gras polyinsaturés et en vitamine K, cette précieuse huile a la capacité d'inhiber la croissance des bactéries associées à l'acné, avec un puissant effet anti-inflammatoire. Cela en fait un complément précieux dans le soin des boutons et de l'acné.

Huile de Jojoba

Riche en vitamines et antioxydants, il revitalise, régénère et apaise les peaux irritées par des problèmes tels que l'acné, la desquamation et l'eczéma. Son absorption facile et sa grande capacité à pénétrer à travers les petits pores de l'épiderme tout en le laissant lisse et soyeux, lui confère d'excellentes propriétés hydratantes.

Allantoïne

Possède également des fortes propriétés anti-rougeurs, anti-inflammatoires et apaisantes. Avec son pouvoir exfoliant et kératolytique, elle élimine les cornéocytes endommagées et stimule la desquamation, favorisant ainsi la cicatrisation de la peau.

Panthénol

Favorise le rééquilibrage de la peau, et empêche la desquamation et la déshydratation. Favorise la réépithélialisation, et réduit l'inflammation et les rougeurs cutanées.

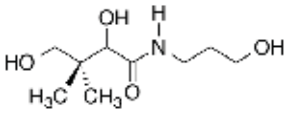

Bétaïne

Maintient une hydratation constante de la peau, renforce et protège les membranes et les muqueuses pour une peau douce et élastique.

Silice

Microsphères de silice poreuses haute pureté. Elles absorbent de grandes quantités de sébum, éliminant ainsi l'effet de brillance, donnant à la peau un aspect de flou artistique agréable.

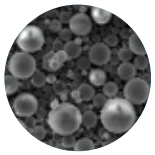

TARGET:
Indiquée pour les peaux impures, mixtes et grasses à tendance acnéique.